

1.) Login Screen

<p>Am Login Screen loggen sie sich bitte mit Ihrer persönlichen User ID (Bsp.: homestay99) und Ihrem 4-stelligen Passwort ein. Danach klicken Sie „Login“ und gelangen ins Hauptmenü.</p>	<div style="background-color: #f0f0f0; padding: 10px;"> <p style="text-align: center;">User ID</p> <input style="width: 100%;" type="text"/> <p style="text-align: center;">Password</p> <input style="width: 100%;" type="password"/> <p style="text-align: center; font-size: small;">If you have any problems accessing the electronic forms, please contact the Homestay Manager.</p> <p style="text-align: center;"><input type="button" value="Login"/></p> </div>
---	--

2.) Hauptmenü

<p>Das Hauptmenü beinhaltet die zentrale Anwendung des System, nämlich „Guest Family Admin“. Über diese Anwendung können sie ihre Gastfamilien im System anlegen und abspeichern. <i>Klicken Sie jetzt auf „Guest Family Admin“.</i></p>	<div style="background-color: #f0f0f0; padding: 10px;"> <p style="text-align: center;"> <input type="button" value="New Login"/> <input type="button" value="Logout"/> </p> <p style="text-align: center; border: 2px solid red; border-radius: 50%; padding: 5px;"> Guest Family Admin </p> <p style="text-align: center;"> Country Admin Coordinatoren Language Admin Language Admin </p> <p style="text-align: center; font-size: x-small;">Start: 01/15/07 3:51:58 AM</p> </div>
--	---

3.) Gastfamilien anlegen

<p>Mit einem Klick auf „New Guest Family“ gelangen Sie zum eigentlichen Anmeldeformular. Sobald Sie erste Familien eingespeichert haben, scheinen diese dann auch in diesem Menü (Guest Family Listing“) auf. <i>Klicken Sie jetzt auf „New Guest Family“.</i></p>	<div style="background-color: #f0f0f0; padding: 10px;"> <p style="display: flex; justify-content: space-between;"> Main Menu Guest Family Listing </p> <p style="text-align: center;"> <input type="button" value="New Guest Family"/> <input type="button" value="Refresh"/> <input checked="" type="radio"/> only Active <input type="radio"/> only Passive </p> <table style="width: 100%; border-collapse: collapse;"> <thead> <tr> <th style="text-align: left;">Student Name</th> <th style="text-align: left;">Country</th> <th style="text-align: left;">Schoolname</th> </tr> </thead> <tbody> <tr> <td style="background-color: #f0f0f0;">[blurred]</td> <td>Austria</td> <td>Kloburgschule</td> </tr> <tr> <td style="background-color: #f0f0f0;">[blurred]</td> <td>Germany</td> <td>Idhds</td> </tr> </tbody> </table> <p style="font-size: x-small;">Please click on Student Name to see Student Details</p> </div>	Student Name	Country	Schoolname	[blurred]	Austria	Kloburgschule	[blurred]	Germany	Idhds
Student Name	Country	Schoolname								
[blurred]	Austria	Kloburgschule								
[blurred]	Germany	Idhds								

4.) Eingabemaske

Im folgenden Abschnitt erklären wir Ihnen Schritt für Schritt wie sie eine vollständige Anmeldung einer Gastfamilie durchführen.																							
<p>4a) Das Feld Geburtsdatum können sie über die Kalenderfunktion (Klick auf das Kalendersymbol) oder manuell ausfüllen. (Datum bitte in folgendem Format: 24-12-1989)</p> <p>Alle anderen Felder sind einfache Text- und Dropdown-Felder, die Sie bitte dementsprechend ausfüllen.</p> <p>Die mit Sternchen gekennzeichneten Felder sind Pflichtfelder. Wenn diese Felder leer bleiben, kann die Familie später nicht abgespeichert werden.</p>	<table border="1"> <tr><td>*Student Name:</td><td><input type="text"/></td></tr> <tr><td>*Student Surname:</td><td><input type="text"/></td></tr> <tr><td>*Country:</td><td>Austria <input type="button" value="v"/></td></tr> <tr><td>*Schoolname:</td><td><input type="text"/></td></tr> <tr><td>Class:</td><td><input type="text"/></td></tr> <tr><td>*Birthday:</td><td><input type="text"/> <input type="button" value="📅"/> (Day-Month-Year)</td></tr> <tr><td>Gender:</td><td>Male <input type="button" value="v"/></td></tr> <tr><td>Interest:</td><td><input type="text"/></td></tr> <tr><td>Animals in the House:</td><td>No <input type="button" value="v"/></td></tr> <tr><td>Which Animals:</td><td><input type="text"/></td></tr> </table>	*Student Name:	<input type="text"/>	*Student Surname:	<input type="text"/>	*Country:	Austria <input type="button" value="v"/>	*Schoolname:	<input type="text"/>	Class:	<input type="text"/>	*Birthday:	<input type="text"/> <input type="button" value="📅"/> (Day-Month-Year)	Gender:	Male <input type="button" value="v"/>	Interest:	<input type="text"/>	Animals in the House:	No <input type="button" value="v"/>	Which Animals:	<input type="text"/>		
*Student Name:	<input type="text"/>																						
*Student Surname:	<input type="text"/>																						
*Country:	Austria <input type="button" value="v"/>																						
*Schoolname:	<input type="text"/>																						
Class:	<input type="text"/>																						
*Birthday:	<input type="text"/> <input type="button" value="📅"/> (Day-Month-Year)																						
Gender:	Male <input type="button" value="v"/>																						
Interest:	<input type="text"/>																						
Animals in the House:	No <input type="button" value="v"/>																						
Which Animals:	<input type="text"/>																						
<p>4b) Im Folgenden müssen Name von Vater und Mutter des Gastkindes eingegeben werden.</p> <p>Die Angaben zu Geschwistern sind optional und analog zu Punkt 4a auszufüllen.</p>	<table border="1"> <tr><td>*Mother Name:</td><td><input type="text"/></td></tr> <tr><td>*Father Name:</td><td><input type="text"/></td></tr> <tr><td>Sibling#1 Name:</td><td><input type="text"/></td></tr> <tr><td>#1 Birthday:</td><td><input type="text"/> <input type="button" value="📅"/> (Day-Month-Year)</td></tr> <tr><td>#1 Gender:</td><td>Male <input type="button" value="v"/></td></tr> <tr><td>Sibling#2 Name:</td><td><input type="text"/></td></tr> <tr><td>#2 Birthday:</td><td><input type="text"/> <input type="button" value="📅"/> (Day-Month-Year)</td></tr> <tr><td>#2 Gender:</td><td>Male <input type="button" value="v"/></td></tr> <tr><td>Sibling#3 Name:</td><td><input type="text"/></td></tr> <tr><td>#3 Birthday:</td><td><input type="text"/> <input type="button" value="📅"/> (Day-Month-Year)</td></tr> <tr><td>#3 Gender:</td><td>Male <input type="button" value="v"/></td></tr> </table>	*Mother Name:	<input type="text"/>	*Father Name:	<input type="text"/>	Sibling#1 Name:	<input type="text"/>	#1 Birthday:	<input type="text"/> <input type="button" value="📅"/> (Day-Month-Year)	#1 Gender:	Male <input type="button" value="v"/>	Sibling#2 Name:	<input type="text"/>	#2 Birthday:	<input type="text"/> <input type="button" value="📅"/> (Day-Month-Year)	#2 Gender:	Male <input type="button" value="v"/>	Sibling#3 Name:	<input type="text"/>	#3 Birthday:	<input type="text"/> <input type="button" value="📅"/> (Day-Month-Year)	#3 Gender:	Male <input type="button" value="v"/>
*Mother Name:	<input type="text"/>																						
*Father Name:	<input type="text"/>																						
Sibling#1 Name:	<input type="text"/>																						
#1 Birthday:	<input type="text"/> <input type="button" value="📅"/> (Day-Month-Year)																						
#1 Gender:	Male <input type="button" value="v"/>																						
Sibling#2 Name:	<input type="text"/>																						
#2 Birthday:	<input type="text"/> <input type="button" value="📅"/> (Day-Month-Year)																						
#2 Gender:	Male <input type="button" value="v"/>																						
Sibling#3 Name:	<input type="text"/>																						
#3 Birthday:	<input type="text"/> <input type="button" value="📅"/> (Day-Month-Year)																						
#3 Gender:	Male <input type="button" value="v"/>																						
<p>4c) Die Felder zu Telefonnummern und Adresse sind einfache Textfelder.</p> <p><i>Achtung: Ortsvorwahl und Telefonnummer sind zwei getrennte Felder!</i></p>	<table border="1"> <tr><td>*Phone Number:</td><td>Prefix: <input type="text"/></td><td>No: <input type="text"/></td></tr> <tr><td>Fax:</td><td>Prefix: <input type="text"/></td><td>No: <input type="text"/></td></tr> <tr><td>Mobile:</td><td>Prefix: <input type="text"/></td><td>No: <input type="text"/></td></tr> <tr><td>Email:</td><td colspan="2"><input type="text"/></td></tr> <tr><td>*Street:</td><td colspan="2"><input type="text"/></td></tr> <tr><td>*Zip:</td><td colspan="2"><input type="text"/></td></tr> <tr><td>*City:</td><td colspan="2"><input type="text"/></td></tr> </table>	*Phone Number:	Prefix: <input type="text"/>	No: <input type="text"/>	Fax:	Prefix: <input type="text"/>	No: <input type="text"/>	Mobile:	Prefix: <input type="text"/>	No: <input type="text"/>	Email:	<input type="text"/>		*Street:	<input type="text"/>		*Zip:	<input type="text"/>		*City:	<input type="text"/>		
*Phone Number:	Prefix: <input type="text"/>	No: <input type="text"/>																					
Fax:	Prefix: <input type="text"/>	No: <input type="text"/>																					
Mobile:	Prefix: <input type="text"/>	No: <input type="text"/>																					
Email:	<input type="text"/>																						
*Street:	<input type="text"/>																						
*Zip:	<input type="text"/>																						
*City:	<input type="text"/>																						
<p>4d) Im untersten Abschnitt geben sie per Dropdown bitte ein wie viele männliche und weibliche amerikanische Kinder die Familie aufnehmen will/kann.</p> <p>Als letzter Schritt ein Häkchen bei der Zustimmungserklärung setzen. (die Gastfamilieninformationen sind darüber zu finden.)</p> <p>Das Feld „Anmerkungen“ ist optional und für sonstige Bemerkungen gedacht.</p>	<table border="1"> <tr><td>*We can host</td><td><input type="text" value="0"/> Female and</td><td><input type="text" value="0"/> Male Student Ambassadors</td></tr> <tr><td>Status:</td><td colspan="2">Active <input type="button" value="v"/></td></tr> <tr><td>Infos for Host Families:</td><td>English Version</td><td>German Version</td></tr> <tr><td colspan="3">*The parents have accepted guestfamily guidelines and People to People rules: <input type="checkbox"/></td></tr> <tr><td>Remarks:</td><td colspan="2"><input type="text"/></td></tr> </table>	*We can host	<input type="text" value="0"/> Female and	<input type="text" value="0"/> Male Student Ambassadors	Status:	Active <input type="button" value="v"/>		Infos for Host Families:	English Version	German Version	*The parents have accepted guestfamily guidelines and People to People rules: <input type="checkbox"/>			Remarks:	<input type="text"/>								
*We can host	<input type="text" value="0"/> Female and	<input type="text" value="0"/> Male Student Ambassadors																					
Status:	Active <input type="button" value="v"/>																						
Infos for Host Families:	English Version	German Version																					
*The parents have accepted guestfamily guidelines and People to People rules: <input type="checkbox"/>																							
Remarks:	<input type="text"/>																						

Zum Abspeichern der Anmeldung bitte nach oben scrollen und auf „Record Save“ klicken.

<< Back Main Menu Existing Family Data

Record Save

With * characterized fields are obligation fields

Record ID:

Family Groups Allocation

* Student Name:

* Student Surname:

Danach wird Sie das System auffordern, der Familie eine Gruppe zuzuordnen. Bestätigen Sie die Meldung mit Klick auf „OK“.

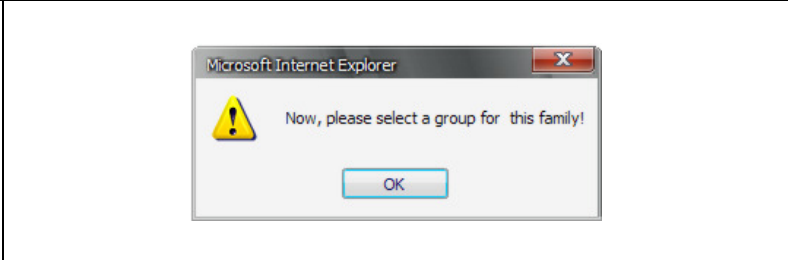

Um eine Gruppe zuzuordnen klicken sie im Anmeldeformular der jeweiligen Familie auf „Please select a Group“ und setzen ein Häkchen hinter die richtige Gruppe.

<< Back Main Menu Existing Family Data

Save New Record

With * characterized fields are obligation fields

Record ID: 8

Groups Allocation: PLEASE SELECT A GROUP!

* Student Name: Test1

* Student Surname: Test1

* Country: Austria

* Schoolname: Test1

Class:

* Birthday: 03-12-1988 (Day-Month-Year)

Gender: Male

Ein Klick auf „Save“ sichert auch diese letzte Information und die Anmeldung ist somit abgeschlossen.

Auch hier ist wieder Platz für persönliche Anmerkungen. So könnten Sie sich zum Beispiel hier das Datum des Homestay-Aufenthalts eintragen.

<< Back Save Guestfamily Groups Allocation Kozel Matthias

Groups	Remarks	Active
EDH 06/10-1	<input type="text"/>	<input checked="" type="checkbox"/>
EDH 06/13-1	<input type="text"/>	<input type="checkbox"/>
TAG 06/19-1	<input type="text"/>	<input type="checkbox"/>